

COMUNE DI SARCONI

Provincia di Potenza



REGOLAMENTO URBANISTICO

Art.16 L.R n° 23 del 11/08/1989

SCHEDE DI DETTAGLIO

APPROVATO:

allegato

TAV. 11.4

SCALA :2000

REDATTORE :

ARCH. SALVATORE BRUNO

COLLABORATORI :

Geom. VINCENZO BARTOLOMEO
Geom. NICOLA FERRARA

Il Sindaco

COLLABORATORI PER L' INFORMATIZZAZIONE :

ARCH. DAMMIANO LUCIA TERESA
GEOM. PASQUALE VIZZIELLO

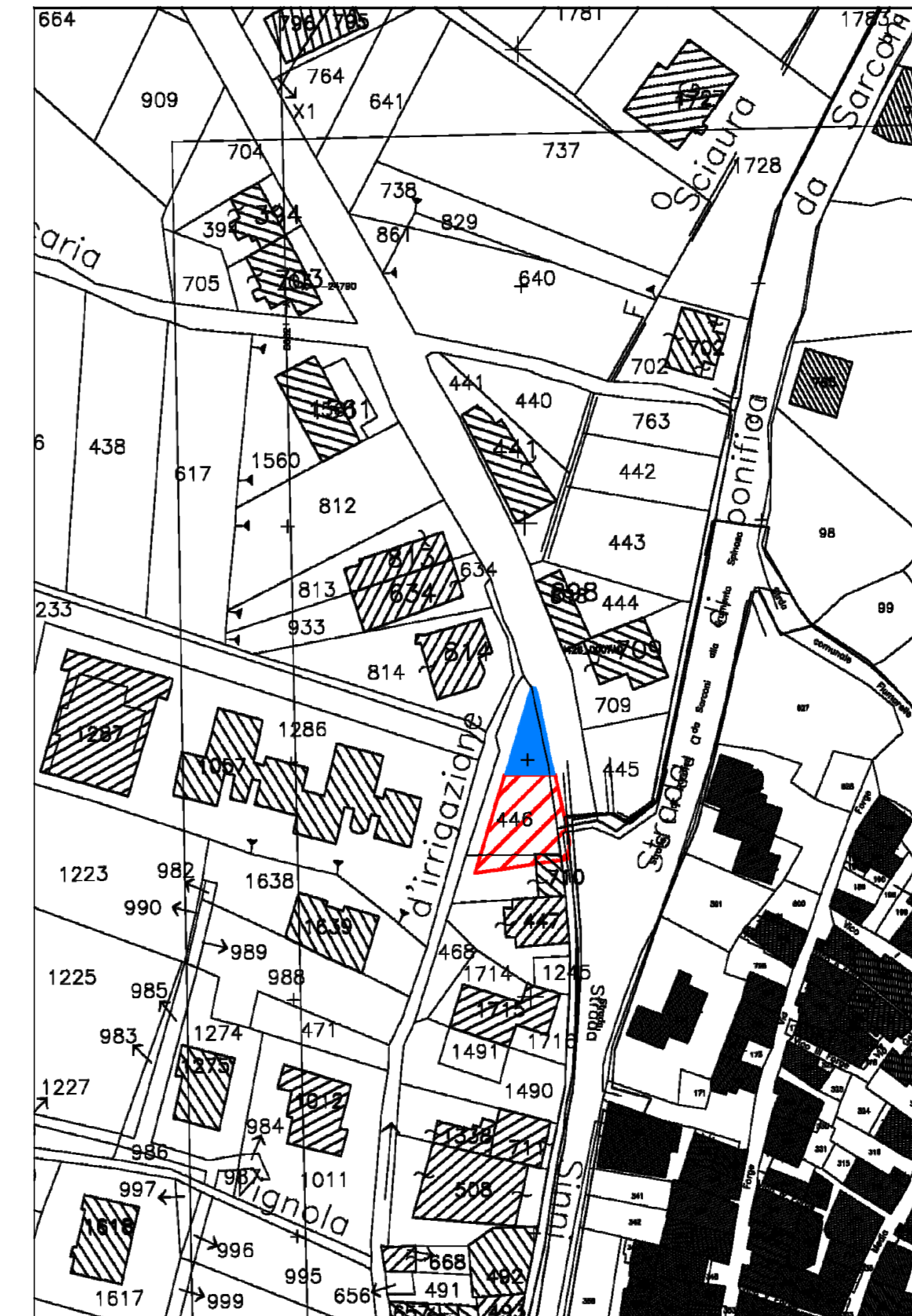
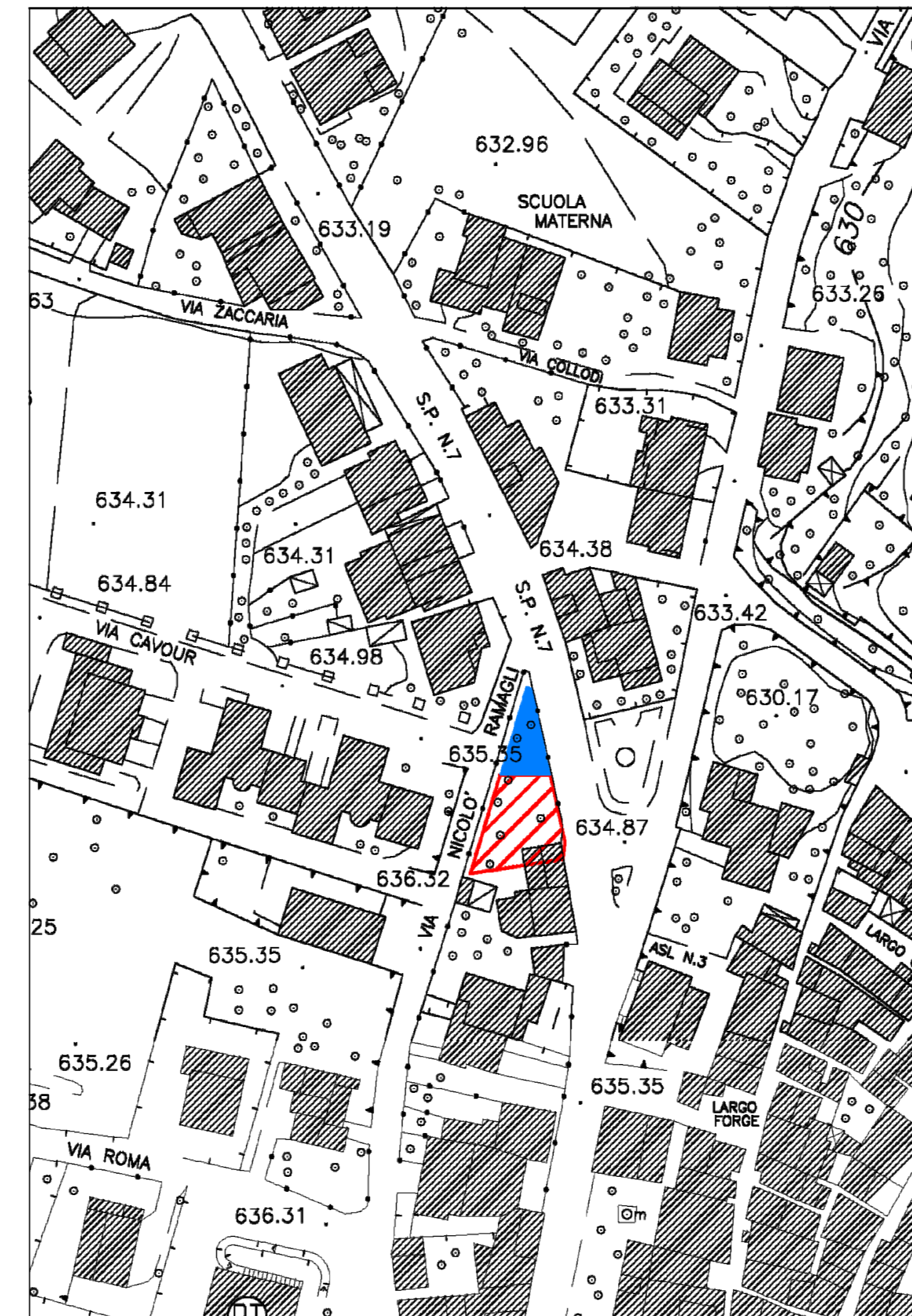
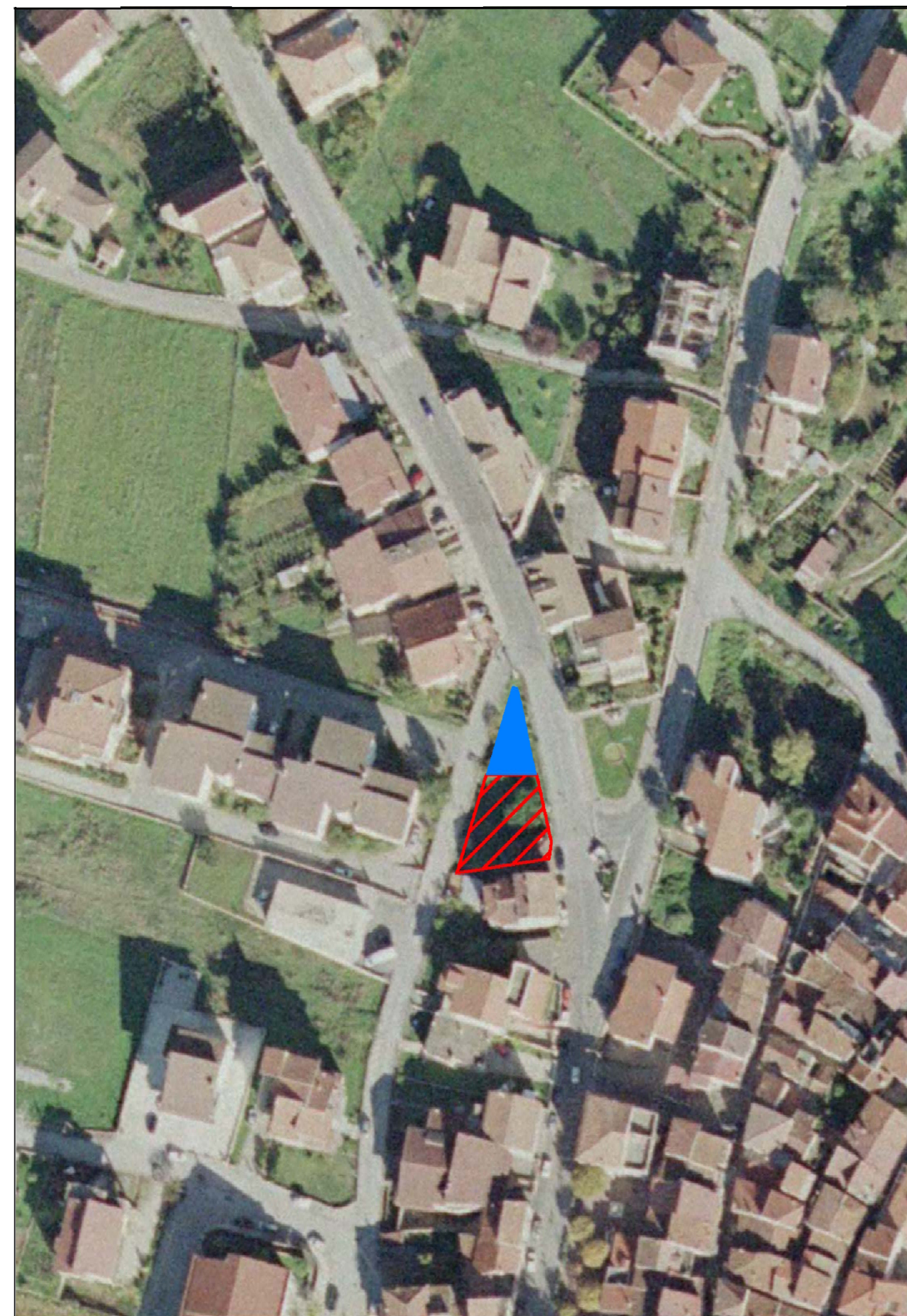

ESEMPIO DI DISTRETTO PEREQUATIVO

R. U.

Le proprietà possono attuare le previsioni sottoscrivendo un accordo convenzionale con l' amministrazione comunale previa cessione da parte dei proprietari di circa 110 mq

All' intera superficie viene applicato l' Indice di fabbricabilità territoriale mc/mq 1,40 di cui:
0,50 di base
0,90 di integrativo
sup. da lasciare all'Amministrazione mq 110
sup. da lasciare al proprietario mq 300
Volume edificabile 560 mc-
Rapp. Copertura 35%