

COMUNE DI SARCONI

Provincia di Potenza



REGOLAMENTO URBANISTICO

Art .16 L.R n° 23 del 11/08/1989

NODI URBANI-MOBILITA'

APPROVATO:

allegato

TAV. 12.0

SCALA :3000

REDATTORE :

ARCH. SALVATORE BRUNO

COLLABORATORI :

Geom. VINCENZO BARTOLOMEO
Geom. NICOLA FERRARA

RESPONSABILE DEL PRECEDIMENTO :

GEOM. GIUSEPPE DI MUCCIO

COLLABORATORI PER L' INFORMATIZZAZIONE :

ARCH. DAMMIANO LUCIA TERESA
GEOM. PASQUALE VIZZIELLO

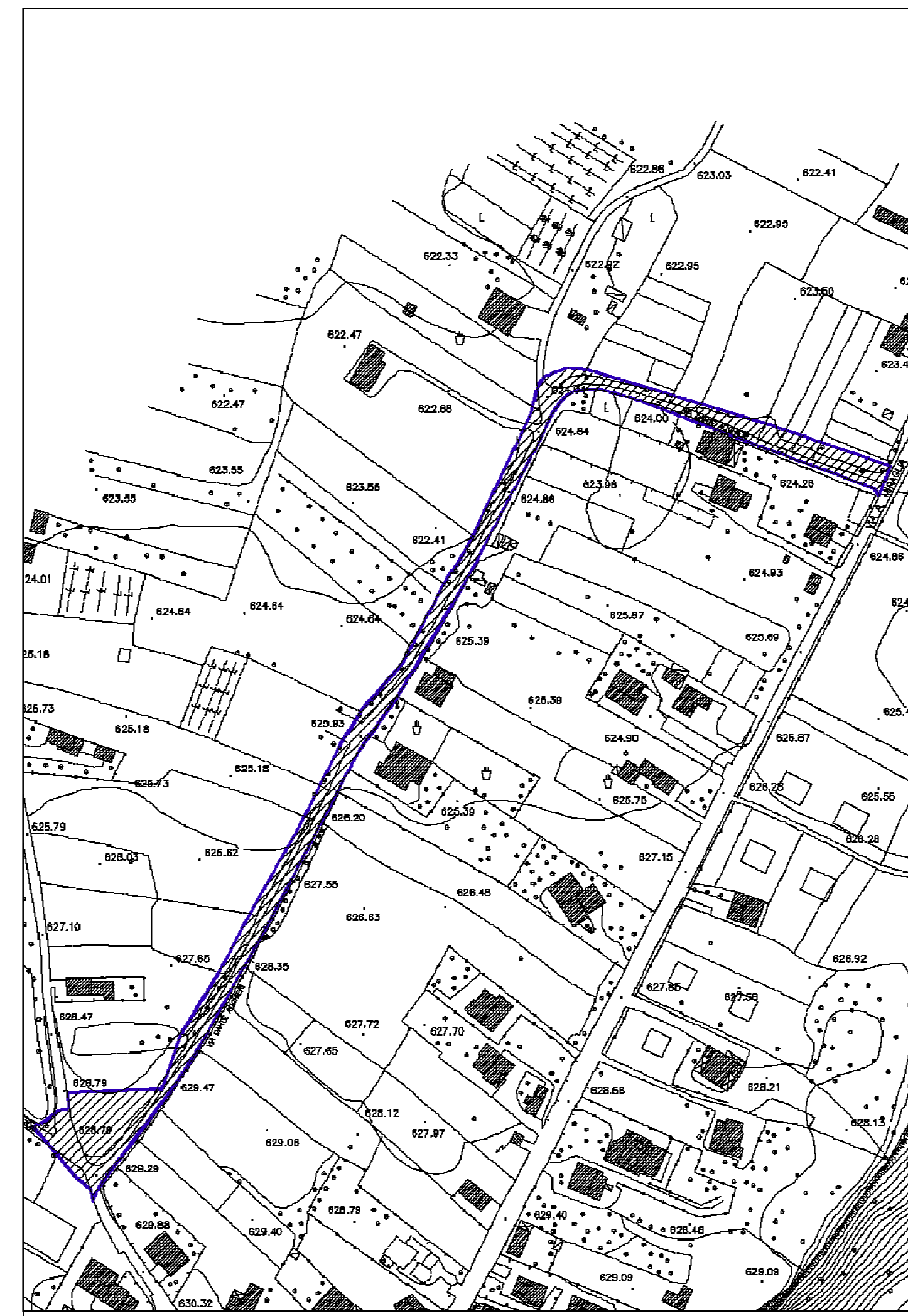
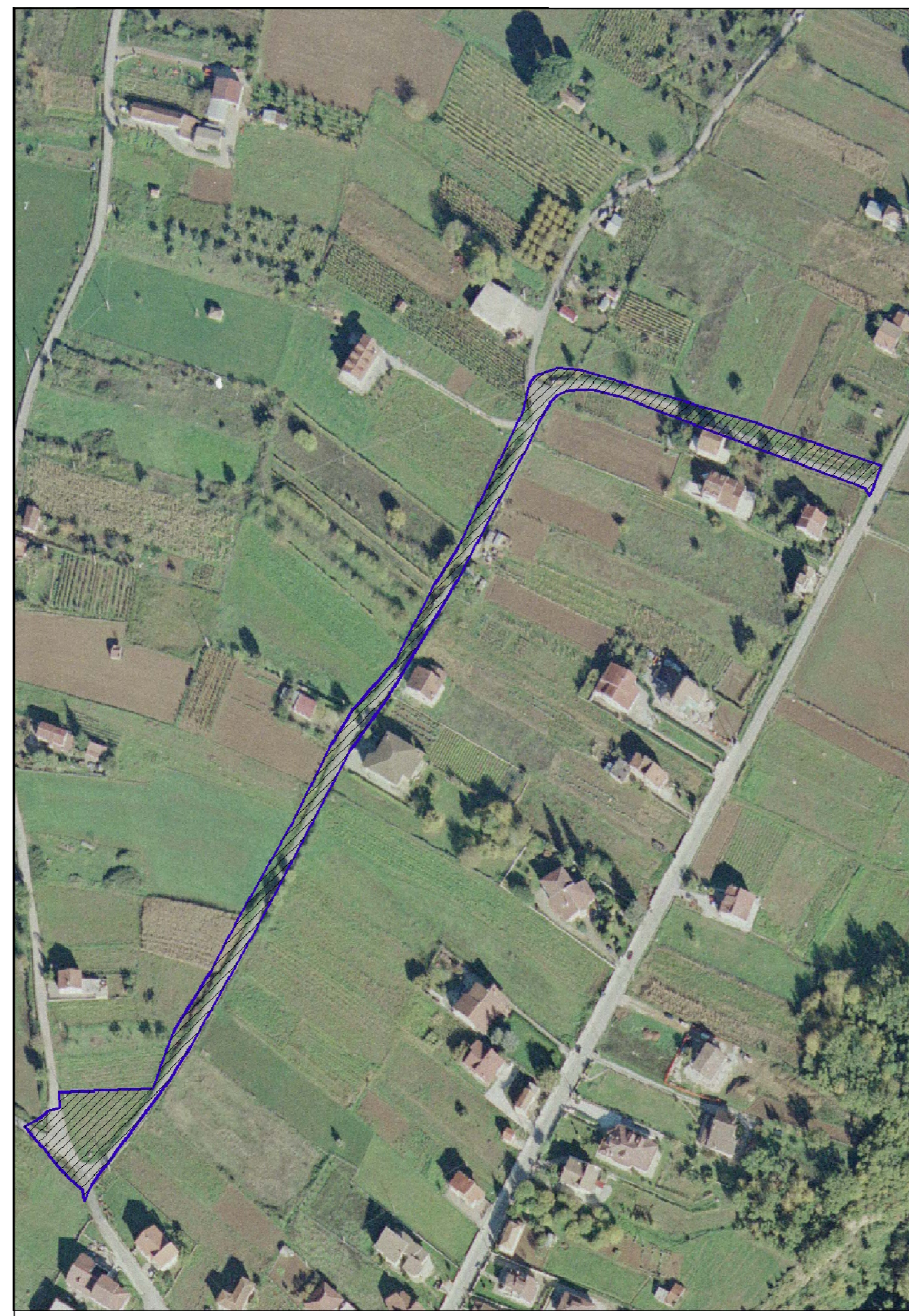

ESEMPIO DI NODO URBANO – MOBILITA'

AMPLIAMENTO E AMMODERNAMENTO
DELLA VIABILITA' URBANA –
DANTE ALIGHIERI