

REGOLAMENTO URBANISTICO
Art. 16 L.R. n° 23 del 11/08/1999

PERIMETRAZIONE DEI REGIMI URBANISTICI
Approvazione Regolamento Urbanistico
in data 3/05/2011

VARIANTE Normativa al
REGOLAMENTO URBANISTICO

allegato
TAV. 7.1a

SCALA :2000

REDATTORE : ARCH. Salvatore BRUNO	Il Responsabile dell'Area Urbanistica Ing. Giovanni D'AMADIO	IL SINDACO ARCH. Giovanni TEMPORE
--------------------------------------	---	--------------------------------------

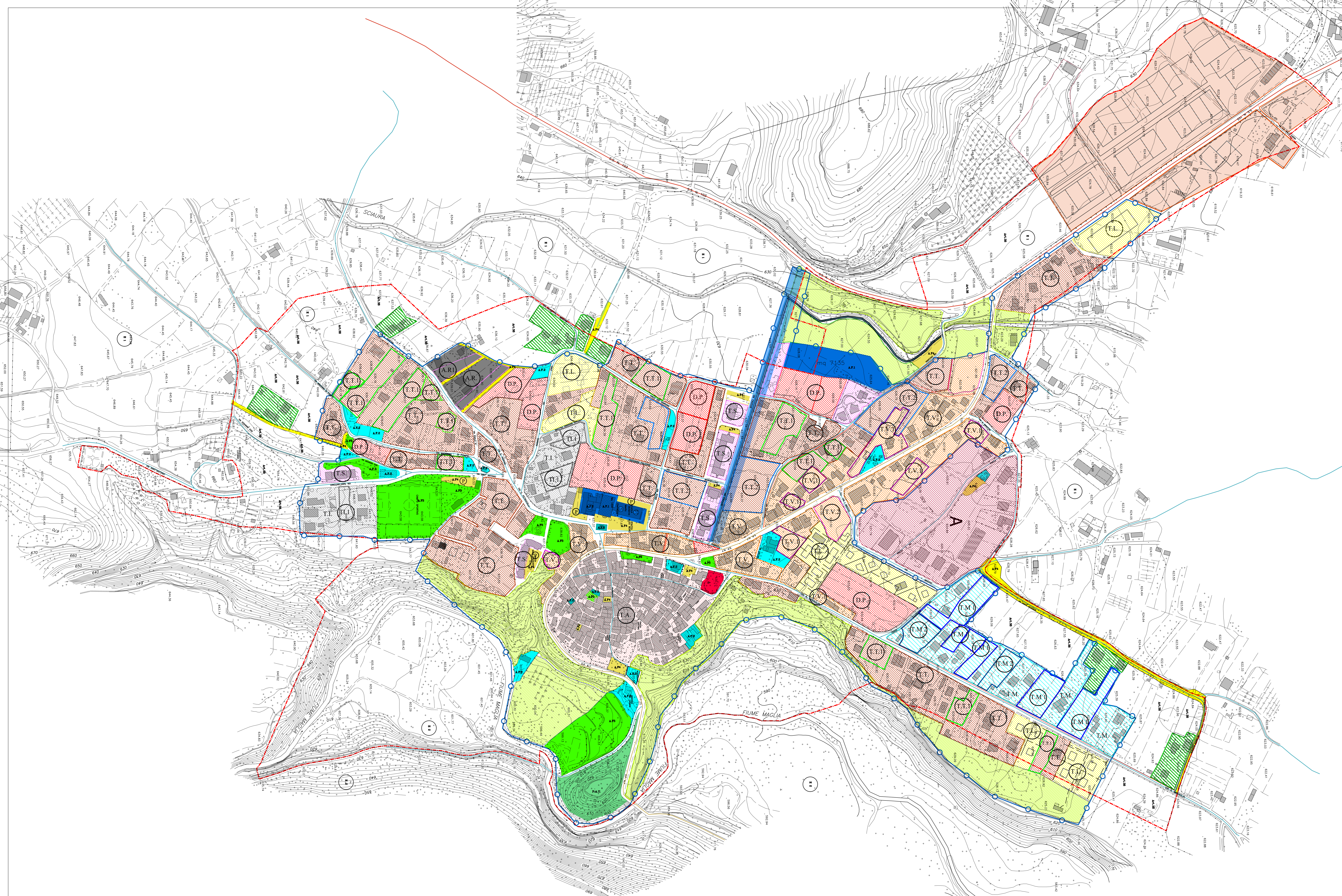

Legenda

LIMITE RICOGNITIVO		---
NUOVO PERIMETRO URBANO		---
REGIMI URBANISTICI		
Art.24	T.A.	TESSUTO ANTICA FORMAZIONE
Art.25	T.V.	TESSUTO VECCHIA FORMAZIONE
Art.26	T.S.	TESSUTO STORICO
Art.27	T.I.	TESSUTO INTERCLUSO DI COMPLETAMENTO
Art.28	T.T.	TESSUTO DI TRASFORMAZIONE CONVENZIONATO
Art.29	T.L.	TESSUTO LOTTIZZATO
Art.30	T.M.	TESSUTO MISTO
Art.31	D.P.	NUOVO IMPIANTO (Distretto Periferico)
Art.32	A.R.	AREA COMPLESSA DA RIQUALIFICARE
Art.33	T.R.	TRASFORMAZIONE URBANA
Art.34	P.A.U.	PARCHIO ARCHEOLOGICO URBANO
Art.24	T.A.	Art.1 L.23/99-art.17-c.5bis
Art.25	T.V.	Art.2 T.V.2 Piano Attivato
Art.26	T.S.	Art.1 T.S.1 T.S.2 Piano Attivato
Art.27	T.I.	Art.1 T.I.1 T.I.2 Piano Attivato
Art.28	T.T.	Art.1 T.T.1 T.T.2 Piano Attivato
Art.29	T.L.	Art.1 T.L.1 T.L.2 Piano Attivato
Art.30	T.M.	Art.1 T.M.1 T.M.2 Piano Attivato
Art.31	D.P.	Art.1 D.P.1 D.P.2 Piano Attivato
Art.32	A.R.	Art.1 A.R.1 A.R.2 Piano Attivato
Art.33	T.R.	Art.1 T.R.1 T.R.2 Piano Attivato
Art.34	P.A.U.	Art.1 P.A.U.1 P.A.U.2 Piano Attivato
SUOLI RISERVATI ALL' ARMATURA URBANA		
A.F.1	ZONA ISTRUZIONE	
A.F.2	STRUTTURE COLLETTIVE	
A.F.3	VERDE PUBBLICO ATTREZZATO	
A.F.4	PARCHEGGI	
VIABILITA'		
VIABILITA' ESISTENTE	Statale	
	Provinciale	
	Comunale	
PERCORSI PEDONALI		
PERCORSI CARRABILI	Area di Snodo	
PISTA CICLABILE		
VERDE		
	VERDE DI TUTELA	
AREA EXTRAURBANA		
	EXTRA URBANO PRODUTTIVO INDUSTRIALE	
	AREA PRODUTTIVA ARTIGIANALE	
	AREE EDIFICATE	